

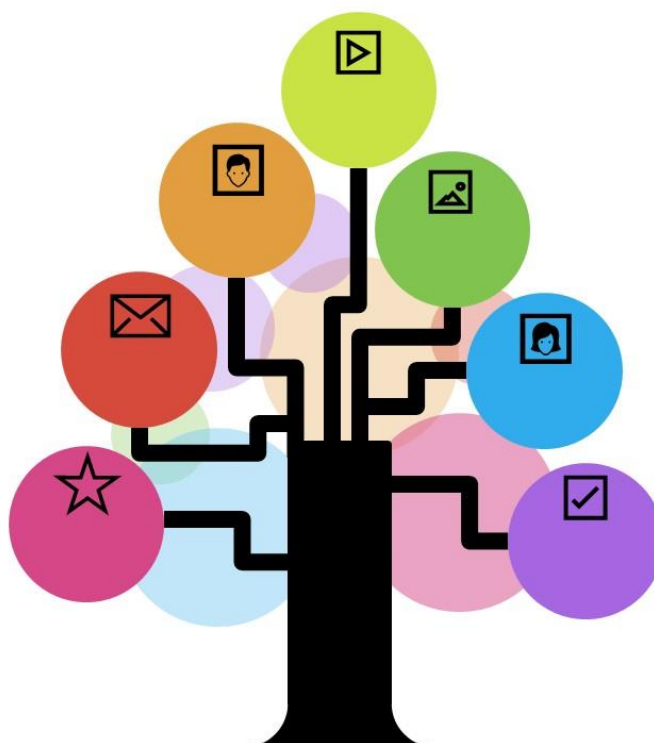

*Ministero dell'Istruzione e del merito
Ufficio Scolastico Regionale per la Toscana
Ufficio V
Ambito territoriale per la provincia di Firenze*

PIANO DI ORIENTAMENTO 2022-2023



A cura di



Camera di Commercio
Firenze
dal 1770 la casa delle imprese



Sommario

Premessa	3
Contatti	4
Proposta formativa per il primo ciclo	5
DIRIGENTI SCOLASTICI, DOCENTI	5
STUDENTI.....	6
Proposta formativa per il secondo ciclo	8
DIRIGENTI SCOLASTICI, DOCENTI	8
STUDENTI.....	9
Sitografia.....	11

Premessa

Questo Piano di Orientamento offre alle scuole di Firenze e provincia delle proposte condivise con i principali attori del territorio in tema di formazione che hanno l'intento di facilitare la scelta consapevole e partecipata nel contesto di riferimento degli studenti, nella certezza che consolidando la coscienza delle proprie potenzialità, inclinazioni e competenze si possa contribuire a costruire un percorso di studi continuativo e davvero qualificante della propria professionalità futura, ma anche dello sviluppo personale ed umano di ciascun alunno.

La proposta formativa si articola in più parti, rivolte a docenti e studenti di primo e secondo grado. Diverse sono le tipologie delle attività, ma rispondono alla stessa finalità ed integrano in un piano condiviso, coerente con le caratteristiche stesse degli enti proponenti e del contesto formativo in cui si pongono. Si vuol infatti mettere a sistema, in modo continuativo e strutturato, le collaborazioni tra gli enti formativi del territorio e le scuole. Questo è il primo risultato dell'azione propulsiva dei diversi attori del Gruppo di lavoro territoriale per l'Orientamento che nel prossimo anno scolastico potrà sicuramente essere implementato ed ampliato. Il Gruppo di lavoro è costituito da Ufficio V Ambito Territoriale di Firenze, Comune di Firenze, Confindustria Firenze, Camera di Commercio Firenze, ABF (Andrea Bocelli Foundation), Scuola di Scienze Aziendali e Tecnologie" Piero Baldesi" e Fondazione Franchi.

L'azione sinergica degli ultimi anni da parte dei partner coinvolti vuol integrare le azioni di orientamento territoriali e cercare di dare una risposta ai bisogni evidenziati dai dirigenti e dai docenti in termini di istruzione e formazione, nel tentativo di sostenere le scuole nella realizzazione di percorsi di orientamento efficaci. Alcune proposte formative, data la necessità di prendere avvio del percorso, sono già state avviate ed hanno avuto conclusione. Le diverse azioni del Piano Orientamento sono proposte congiuntamente da più partner del Gruppo o da uno solo in riferimento alle proprie specifiche competenze. Nel corso dell'anno scolastico il Piano potrà essere integrato da attività e progetti proposti da enti e associazioni che, pur non partecipando in modo continuativo al Gruppo di lavoro, offrono la loro collaborazione nella logica di integrare e completare le proposte del Piano stesso.

Contatti

- Ufficio V Ambito Territoriale di Firenze
Elena Tenti
elena.tenti1@posta.istruzione.it
Tel. 055 2725258
- Comune di Firenze
Marco Materassi
marco.materassi@comune.fi.it
055 2625615
- Confindustria Firenze
Francesca D'Amico
francesca.damico@confindustriafirenze.it
Tel. 055 2707239
- Camera di Commercio di Firenze
U.O. Qualificazione filiere economiche, turismo, cultura, orientamento al lavoro
rapporti.scuolaimprese@fi.camcom.it
Tel. 055 2392138
- ABF (Andrea Bocelli Foundation)
Marta Tempesti
marta.tempesti@andreabocellifoundation.org
Tel. 055 295475
- Scuola di Scienze Aziendali e Tecnologie” Piero Baldesi”
Geraldina Gigli
segreteria@ssati.it
Tel. 055 6820681
- Fondazione Franchi
Alessio Albeggiani
alessio.albeggiani@fondazionefranchi.it
Tel. 327 0492976

Proposta formativa per il **primo ciclo**

DIRIGENTI SCOLASTICI, DOCENTI

TITOLO	DATA	A CURA DI	LINK DI ISCRIZIONE
Presentazione del Piano dell'Orientamento ai Dirigenti scolastici e ai Referenti dell'Orientamento	29 novembre 2022	Gruppo di lavoro per l'Orientamento	
Il comitato tecnico scientifico - Dirigenti scolastici e Imprenditori si confrontano	16 novembre 2022	Ufficio V Ambito Territoriale di Firenze Confindustria Firenze	
Formazione per i Docenti referenti dell'Orientamento di Istituto Approfondimenti a tema sui percorsi di studio con l'obiettivo di sottolineare le caratteristiche proprie dei singoli percorsi di studio e, in modo particolare, le competenze in entrata specifiche dei diversi indirizzi: licei, tecnici e professionali.	Date da individuare in 5 incontri nei mesi di febbraio e marzo 2023 dalle 14.30 alle 16.00	Ufficio V Ambito Territoriale di Firenze Dirigenti scolastici Fondazione Franchi	https://fflink.it/3784o0

Si chiede ai dirigenti scolastici di invitare i propri docenti a seguire tutte le fasi della formazione.

STUDENTI

TITOLO	DATA	A CURA DI	LINK DI ISCRIZIONE
<p>Progetto Pilota di Orientamento "Scegliere In-Formati" Percorsi di orientamento per gli studenti delle scuole Secondarie di Primo e di Secondo Grado</p> <p>Il progetto prevede l'attività di orientamento rivolta agli alunni del 2° anno attraverso l'utilizzo del portale predisposto da Fondazione Franchi. Un portale dinamico per aiutare studenti e famiglie a scegliere consapevolmente il percorso formativo adeguato dopo la scuola secondaria di primo grado attraverso la compilazione di un questionario mirato sulle proprie competenze ed attitudini. Il progetto verrà illustrato nel dettaglio ai diversi soggetti coinvolti degli Istituti Comprensivi che individuati per la proposta.</p>	<p>Febbraio 2023 e autunno 2023</p> <p>Rivolto agli studenti degli IC aderenti</p>	<p>Ufficio V Ambito Territoriale di Firenze</p> <p>Fondazione Franchi</p>	<p>Le scuole coinvolte nella sperimentazione del Progetto Pilota sono coinvolte direttamente dai partner del progetto.</p>
<p>Progetto di Orientamento del Comune di Firenze: Il progetto prevede fin dalla scuola primaria azioni di orientamento per la classe, per i singoli studenti, per gli insegnanti e per le loro famiglie. In particolar modo prevede: azioni di orientamento formativo, informativo ed educativo per studenti, docenti e famiglie; per gli studenti azioni di motivazione allo studio, di miglioramento del clima di classe; per i docenti percorsi formativi.</p>	<p>Febbraio /marzo 2023</p>	<p>Comune di Firenze</p>	<p>Il link di iscrizione seguirà successivamente insieme al programma dettagliato dell'evento</p>

<p>Voglio essere... Evento volto a proporre figure positive e di rilevanza nel panorama sociale e culturale del territorio</p>	marzo 2023	Ufficio V Ambito Territoriale di Firenze	Il link di iscrizione seguirà successivamente insieme al programma dettagliato dell'evento.
<p>L'orientamento degli studenti con disabilità Presentazione del quadro normativo di riferimento e delle progettualità attive in tema di orientamento scolastico. Riflessioni su elementi utili per la progettazione di percorsi di orientamento rivolti ad alunni disabili.</p>	marzo 2023 dalle 17.00 alle 18.30	Ufficio V Ambito Territoriale di Firenze ASL Toscana centro	Il link di iscrizione seguirà successivamente insieme al programma dettagliato dell'evento.
<p>Eureka! Funziona! Dedicato alla scuola primaria Obiettivo del progetto è realizzare un giocattolo mobile partendo da un kit di materiali, corredato da un diario di bordo e una pubblicità. Stimola nei bambini la creatività e il <i>problem solving</i>.</p>	Dicembre 2022 – maggio 2023	Confindustria Firenze	
<p>PMI Day Iniziativa nazionale in cui le Piccole e Medie Imprese aprono le porte delle proprie aziende ai giovani per raccontarsi, far conoscere la realtà produttiva, storia, valori, l'impegno quotidiano a favore della crescita.</p>	Visite aziendali svolte nei giorni 17-18 novembre 2022	Confindustria Firenze	

Proposta formativa per il secondo ciclo

DIRIGENTI SCOLASTICI, DOCENTI

TITOLO	DATA	A CURA DI	LINK DI ISCRIZIONE
Presentazione del Piano dell'Orientamento ai Dirigenti scolastici e ai Referenti dell'Orientamento	29 novembre 2022	Gruppo di lavoro per l'Orientamento	
Il comitato tecnico scientifico - Dirigenti scolastici e Imprenditori si confrontano	16 novembre 2022	Ufficio V Ambito Territoriale di Firenze Confindustria Firenze	
<p>Formazione per i Docenti referenti dell'Orientamento di Istituto - "Insieme per orientare: ruoli, conoscenze e prospettive di azione".</p> <p>Approfondimenti a tema su: principi per orientare, orientare gli studenti con i Bisogni Speciali, PTCO e apprendistato. Saranno attivati:</p> <ul style="list-style-type: none"> • Focus di dialogo, • Laboratori con attività. 	<p>Date da individuare in 7 incontri nel mese di marzo e aprile 2023 dalle 14.30 alle 16.00</p>	<p>Ufficio V Ambito Territoriale di Firenze Dirigenti scolastici ABF Foundation Fondazione Franchi</p>	<p>Incontro introduttivo https://fflink.it/3784o0</p> <p>Orientare gli studenti con i Bisogni Speciali https://forms.office.com/e/sCfpGGCu1S</p> <p>Principi per orientare https://fflink.it/ct958l</p> <p>Il PTCO come strumento di Orientamento formativo e professionale post diploma https://fflink.it/b628g4</p> <p>I docenti come agenti di empowerment, formazione e orientamento dei giovani: il ruolo delle competenze trasversali, socio-emotive e comunicative https://forms.office.com/e/eSKvU2qA1Y</p> <p>Incontro Laboratoriale https://forms.office.com/e/eSKvU2qA1Y</p> <p>Apprendistato come strumento didattico https://forms.office.com/e/UBr1tshLDN</p>

Si chiede ai dirigenti scolastici di invitare i propri docenti a seguire tutte le fasi della formazione.

STUDENTI

TITOLO	DATA	A CURA DI	LINK DI ISCRIZIONE
<p>Progetto Pilota di Orientamento "Scegliere In-Formati" Percorsi di orientamento per gli studenti delle scuole Secondarie di Primo e di Secondo Grado</p> <p>Il progetto prevede l'attività di orientamento rivolta agli alunni del 4° anno attraverso l'utilizzo del portale predisposto da Fondazione Franchi. Un portale dinamico per aiutare studenti e famiglie a scegliere consapevolmente il percorso formativo adeguato dopo la scuola secondaria di secondo grado attraverso la compilazione di un questionario mirato sulle proprie competenze ed attitudini. Il progetto verrà illustrato nel dettaglio ai diversi soggetti coinvolti degli Istituti Comprensivi che individuati per la proposta.</p>	<p>Febbraio 2023 e autunno 2023</p> <p>Rivolto agli studenti degli Istituti secondari di secondo grado aderenti</p>	<p>Ufficio V Ambito Territoriale di Firenze</p> <p>Fondazione Franchi</p>	<p>Le scuole coinvolte nella sperimentazione del Progetto Pilota sono coinvolte direttamente dai partner del progetto.</p>
<p>Open day Scuola di scienze Aziendali e Tecnologie Industriali "Piero Baldesi" (SSATI)</p> <p>Saranno organizzati all'interno dell'evento 3 seminari su: <i>Blockchain</i></p>	<p>15 febbraio 2023 dalle 15.00 alle 18.00.</p>	<p>Scuola di scienze Aziendali e Tecnologie Industriali "Piero Baldesi" (SSATI)</p>	<p>Iscrizione attraverso l'accesso al portale www.ssati.it</p>

(metaverso), <i>Digital marketing</i> , Bilancio delle Competenze (propedeutico per il cv)			
Voglio essere... Evento volto a proporre figure positive e di rilevanza nel panorama sociale e culturale del territorio	marzo 2023	Ufficio V Ambito Territoriale di Firenze	Il link di iscrizione seguirà successivamente insieme al programma dettagliato dell'evento
Laboratori per gli studenti in presenza Tematiche caratterizzanti e qualificanti gli enti proponenti: Didattica digitale e innovativa, <ul style="list-style-type: none"> • Principi e valori di orientamento, • Vocational Lab, • Intelligenza artificiale. 	Marzo-aprile 2023 Al mattino, durante l'orario curricolare di lezione	ABF (Andrea Bocelli Foundation) Fondazione Franchi.	ABF (Andrea Bocelli Foundation) https://forms.office.com/e/fJB8YWA8xE Fondazione Franchi

Sitografia

Ufficio V Ambito Territoriale di Firenze <https://www.orientamentoistruzione.it/>
<https://www.csa.fi.it/orientamento.html>

Comune di Firenze <https://educazione.comune.fi.it/>

Confindustria Firenze <https://www.confindustriafirenze.it/>

Camera di Commercio Firenze <https://www.fi.camcom.gov.it/promozione-e-assistenza-alle-imprese/iniziative-scuola-impresa>

Andrea Bocelli Foundation <https://www.andreabocellifoundation.org/it/>

Scuola di Scienze Aziendali e Tecnologie” Piero Baldesi” www.ssati.it

Fondazione Franchi <https://www.fondazionefranchi.it/>